

Baumaßnahmen Binge
Vermessung Wanderweg

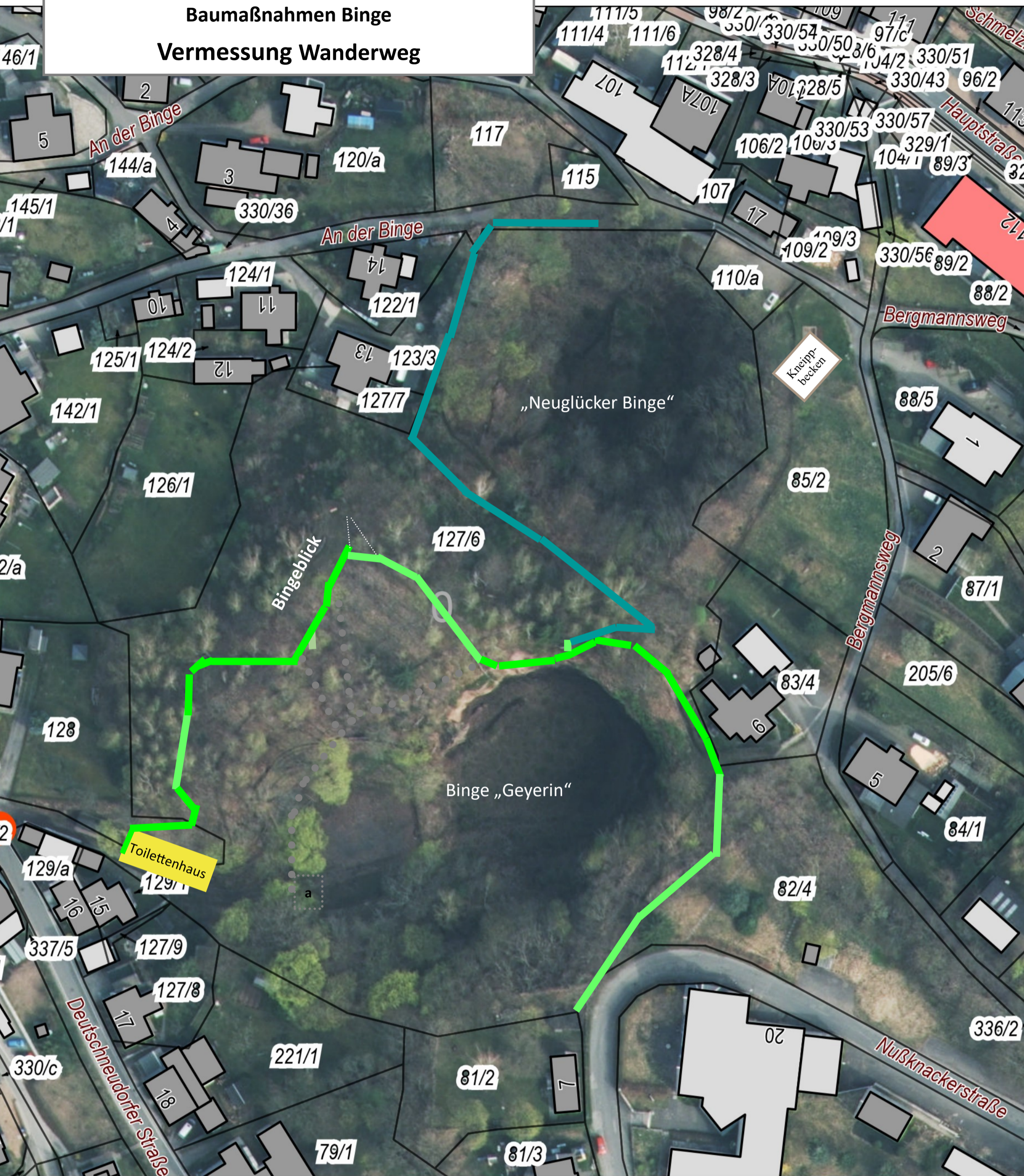

Lage-/Höheplan für:

Abschnitt 1 _____

Abschnitt 2 _____

Wege werden stillgelegt.



Baumaßnahmen Binge
Vermessung Wanderweg



Abschnitt 1: Hauptwanderweg



Abschnitt 2: Abstieg an der „Neuglucker Pinge“



Anmerkung:

Bitte stellen Sie Kosten zu Teil 1 und Teil 2 getrennt dar!

Die Gemeinde Kurort Seiffen behält sich vor, ggf. nur Teil 1 zu beauftragen.

Baumaßnahmen Binge

Alle Abschnitte

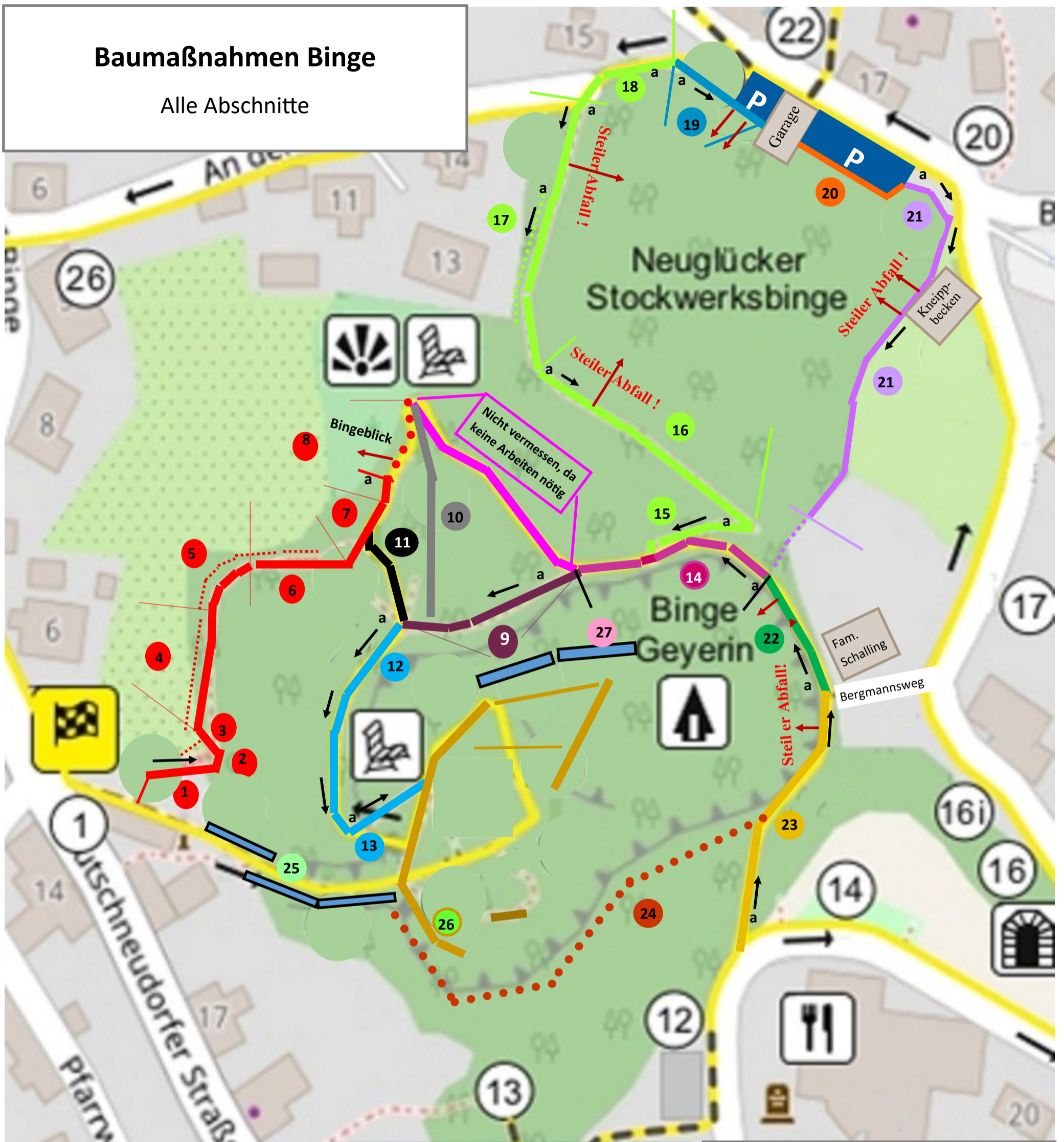

Eingang bis zum Bingeblick (Nr. 1 bis 8)

Zwischen zwei Kreuzungen (Nr. 9) - **stilllegen!!!**

Steiler Aufstieg Bingeblick (Nr. 10) - **stilllegen!!!**

Querverbindung (Nr. 11) - **stilllegen!!!**

Abstieg zum Zuschauerraum (12 u. 13) - **stilllegen!!!**

Kreuzung bis Grundstücksgrenze Schalling (14)

Aufstieg an Neuglucker B. ab Nr 19 (18-

Von Nr. 18 bis Garage Schlesier (Nr. 19)

Am großen Parkplatz Schlesier (Nr. 20)

Parkplatz, Kneippbecken bis Schalling (Nr. 21)

Bergmannsweg, Schalling bis Kreuzung (Nr. 22)

Nussknackerstraße bis Ecke Bergmannsweg (Nr. 23)

~~Oberhalb der Bühne (Nr. 24) alles privat~~

Eingangsbereich (Nr. 25)

Privater Zaun links - An der Binge
 Nr. 13 = Familie
 Nr. 14 = Familie

Privater Zaun links - Deutschneudorfer Straße
 Nr. 6 = Familie ...
 Nr. 8 = Familie ...

1 Messpunkte

Vom Bingeblick bis Kreuzung (Keine Nr.)

Bühne (Nr. 26)

Zuschauerbereich (Nr. 27)